نسیم خوزستان

روزنامه اجتماعی - فرهنگی - اقتصادی - ورزشی

شماره ۳۲۷۸ - دوشنبه ۹ مهر ۱۴۰۳- سال بیستم - قیمت : ۵۰۰۰ تومان

وزیر امور خارجه :

رژیم صهیونیستی روی آرامش را نخواهد دید

صفحه ۲

نماینده مردم اهواز در مجلس :

تعلل دولت در معرفی استاندار جدید برای خوزستان ضرر آفرین است

صفحه ۳

نماینده مردم شادگان در گفت‌وگو با روزنامه نسیم خوزستان :

مردم خواهان پاسخ کوبنده به گستاخی‌های رژیم کودک‌کش اسرائیل هستند

صفحه ۴

در حکمی از سوی وزیر اقتصاد ؛

رضا مسرور دبیر جدید شورای عالی مناطق آزاد شد

وزیر اقتصاد در حکمی دبیر جدید شورای عالی مناطق آزاد را منصوب کرد.

عبدالناصر همتی دبیر جدید شورای عالی مناطق آزاد تجاری-صنعتی و ویژه اقتصادی کشور را منصوب کرد.

وزیر اقتصاد و دارایی طی حکمی «رضا مسرور» را به سمت دبیر شورای عالی مناطق آزاد تجاری-صنعتی و ویژه اقتصادی کشور منصوب کرد.

در حکم عبدالناصر همتی آمده است:

جناب آقای رضا مسرور

نظر به تعهد، صلاحیت، تخصص و توانمندی‌های ارزنده جنابعالی به موجب این ابلاغ به عنوان سرپرست دبیرخانه شورای عالی مناطق آزاد تجاری ـ صنعتی و ویژه اقتصادی منصوب می‌شوید. انتظار می‌رود نسبت به فعال سازی ظرفیت‌های مناطق آزاد با سه محور صادرات، اشتغال و جذب هدفمند سرمایه‌های داخلی و خارجی و احیاء کارکرد اصلی مناطق آزاد تجاری ـ صنعتی و ویژه اقتصادی در جهت افزایش صادرات غیرنفتی و معرفی و بازاریابی جهانی مناطق آزاد و ویژه اقتصادی برای جذب سرمایه گذاران داخلی و خارجی و پیگیری و برنامه ریزی جهت انتقال تکنولوژی به داخل کشور اهتمام ویژه و جدی بورزید. امید است با اتکال به خداوند متعال با رعایت منشور اخلاقی کارگزاران دولت چهاردهم در تحقق اهداف دولت و حل مشکلات مجدانه بکوشید.

عزت، توفیق و سربلندی جنابعالی را در انجام ماموریت‌های محوله از خداوند متعال خواستارم.

گفتنی است، مسرور سابقه مدیریت در منطقه آزاد انزلی را در کارنامه خود دارد.

سخنگوی قوه قضائیه :

سرقت در ۱۳ سال اخیر جرم اول کشور بوده است

۲

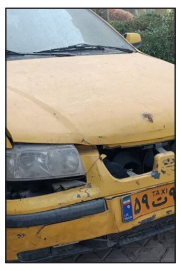

امیر صفی‌خانی :

نوسازی ناوگان تاکسیرانی اهواز نیازمند ۵۰۰ میلیارد تومان است

۳

عضو کمیسیون اجتماعی مجلس :

پیشنهاد ما توزیع سبد کالای ۵ میلیونی بین کارگران است

۴

اشتباه کردم الان دخترم بیراهه می رود ؛

دختری که عاشقانه از خانه پدری فراری شد !

۷

تفاوت باورنکردنی پرسپولیس و استقلال در اینستاگرام ؛

فقط شش باشگاه تیک آبی دارند!

صفحه۸